

PLANO DIRETOR DE CONTAGEM  
LEI COMPLEMENTAR Nº 033 DE 26 DE DEZEMBRO DE 2006

ANEXO 2C - ÁREAS ESPECIAIS: AIS - 1

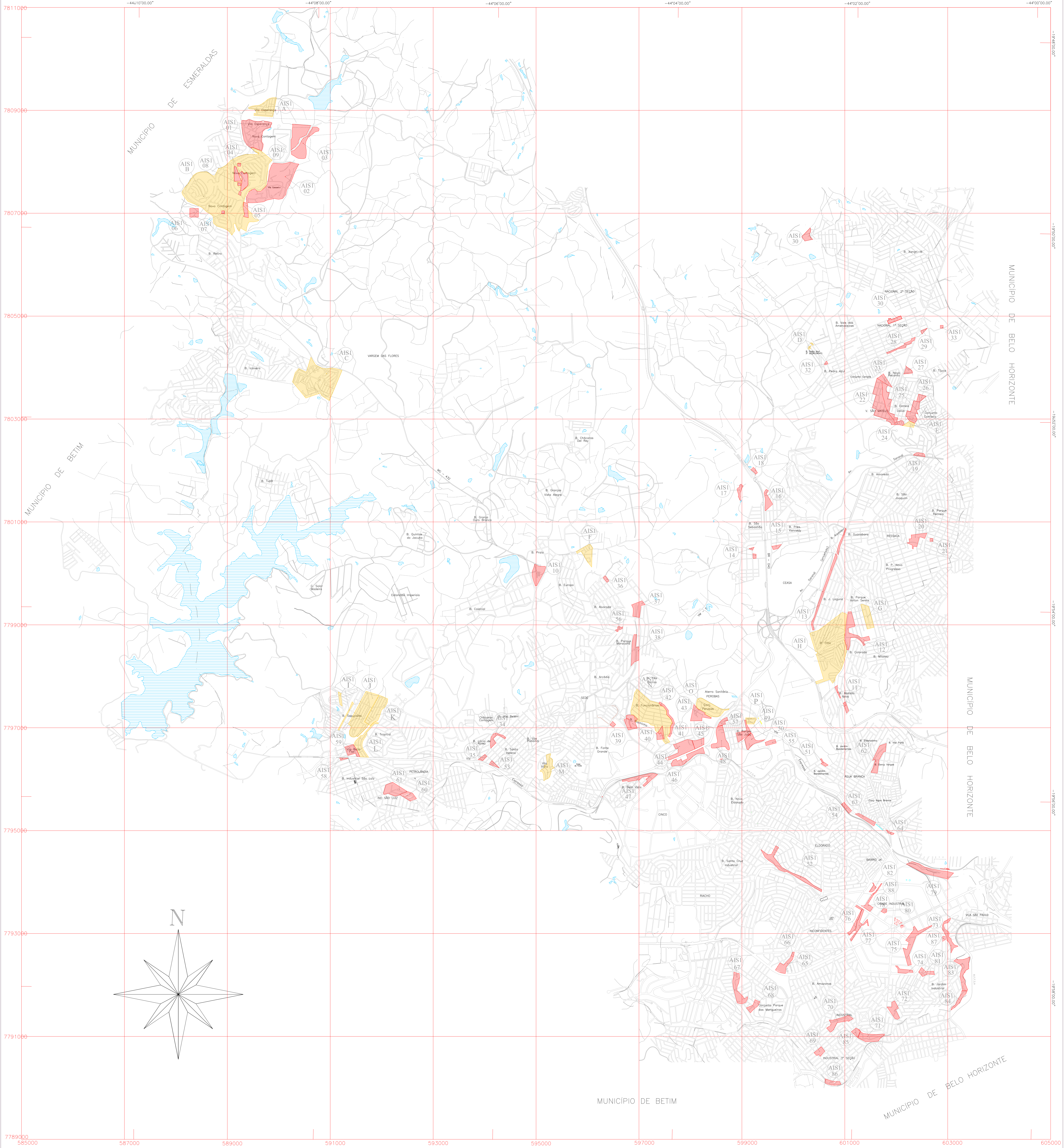

CONVENÇÕES CARTOGRÁFICAS:

- LAGOAS
- ARRUAMENTO
- LIMITE MUNICIPAL

Projeção UTM - Meridiano Central 45°W.GR  
MAPA ELABORADO A PARTIR DA BASE CARTOGRÁFICA EXECUTADA PELA EMBRAFOTO  
COM BASE NAS FOTOS AÉREAS DE 1989, COMPLEMENTADO ATÉ A PRESENTE DATA  
A PARTIR DE FOTOS AÉREAS DE 1995, IMAGENS DE SATELITE/2003 E PESQUISAS DE CAMPO.

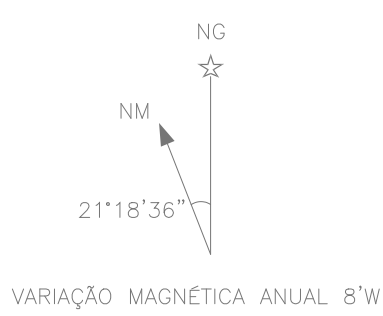

0 500 1000m

ÁREAS DE ESPECIAL INTERESSE SOCIAL 1 - AIS-1

VILAS:

LOTEAMENTOS POPULARES:

- |                           |                         |                                  |                         |
|---------------------------|-------------------------|----------------------------------|-------------------------|
| 01- ESPERANÇA             | 23- SRA. APARECIDA      | 45- Mª DA CONCEIÇÃO              | 67- BANDERANTES I       |
| 02- ESTALEIRO I           | 24- JESUS DE NAZARE     | 46- BEATRIZ                      | 68- BANDERANTES II      |
| 03- ESTALEIRO II          | 25- ESTRELA DA VILA     | 47- BELA VISTA                   | 69- JÚLIA KUBITSCHKE    |
| 04- RATO MOLHADO          | 26- RECANTO DA PAMPULHA | 48- BOA VISTA                    | 70- PEDREIRA SANTA RITA |
| 05- FELIZ                 | 27- FRANCISCO MARIANO   | 49- BURACO DA CORUJA I           | 71- DA PAZ              |
| 06- RESTAUR               | 28- NACIONAL            | 50- BURACO DA CORUJA II          | 72- LIDER               |
| 07- BASTILHA              | 29- MONTE BELO          | 51- JARDIM DOS BANDERANTES       | 73- SÃO PAULO           |
| 08- BURACO DA CORUJA (NC) | 30- FLORIANO PEIXOTO    | 52- JARD. ELDOBRADO (MARIMBONDO) | 74- APARECIDA           |
| 09- FORMOSA               | 31- ALVORADA            | 53- JARD. ELDOBRADO (MARIMBONDO) | 75- BARRAGINHA          |
| 10- PRAIA                 | 32- SRA. DA CONCEIÇÃO   | 54- CAMPINA VERDE                | 76- SÃO VICENTE         |
| 11- COLORADO              | 33- GARCOURAS           | 55- MAPFREIA                     | 77- SÃO NICOLÊS         |
| 12- AVENIDA II            | 34- BELEM               | 56- SÃO JOÃO DEL REY             | 78- SÃO ANTONIO         |
| 13- TELEFÉRICO            | 35- SANTA HELENA        | 57- RUA BECO                     | 79- ITAIO               |
| 14- SÃO SEBASTIÃO         | 36- JARDIM VERA CRUZ    | 58- IPANEMA                      | 80- VAGUIRHA            |
| 15- KENNEDY               | 37- MARACANÁ I          | 59- UNIÃO                        | 81- RUI BARBOSA         |
| 16- NOVO BOA VISTA I      | 38- MARACANÁ II         | 60- SÃO CAETANO                  | 82- DO CANAL            |
| 17- NOVO BOA VISTA II     | 39- VULCAN              | 61- MORRO VERMELHO               | 83- DOM BODOCO          |
| 18- NOVO BOA VISTA III    | 40- RIACHINHO           | 62- PARIS                        | 84- TEREZA CRISTINA     |
| 19- URCA                  | 41- VILA 1ª             | 63- PTO 1ª SEÇÃO                 | 85- SÃO JOSE OPERARIO   |
| 20- UNIÃO DA RESSACA      | 42- FUNCIONARIOS        | 64- PTO 2ª SEÇÃO                 | 86- PAULO FRONTIM       |
| 21- PEROLA                | 43- SANTA EDWIGES       | 65- VERA CRUZ                    | 87- STA. ELIZABETH      |
| 22- SÃO MATEUS            | 44- JD. MARROCOS        | 66- VILA RICA                    | 88- FIRMO DE MATOS      |

PREFEITURA MUNICIPAL DE CONTAGEM

SECRETARIA MUNICIPAL DE  
DESENVOLVIMENTO URBANO E MEIO AMBIENTE